MAPPA DEL TESORO PEDONALE

LA CITTÀ DA SCOPRIRE

sc 1.5000
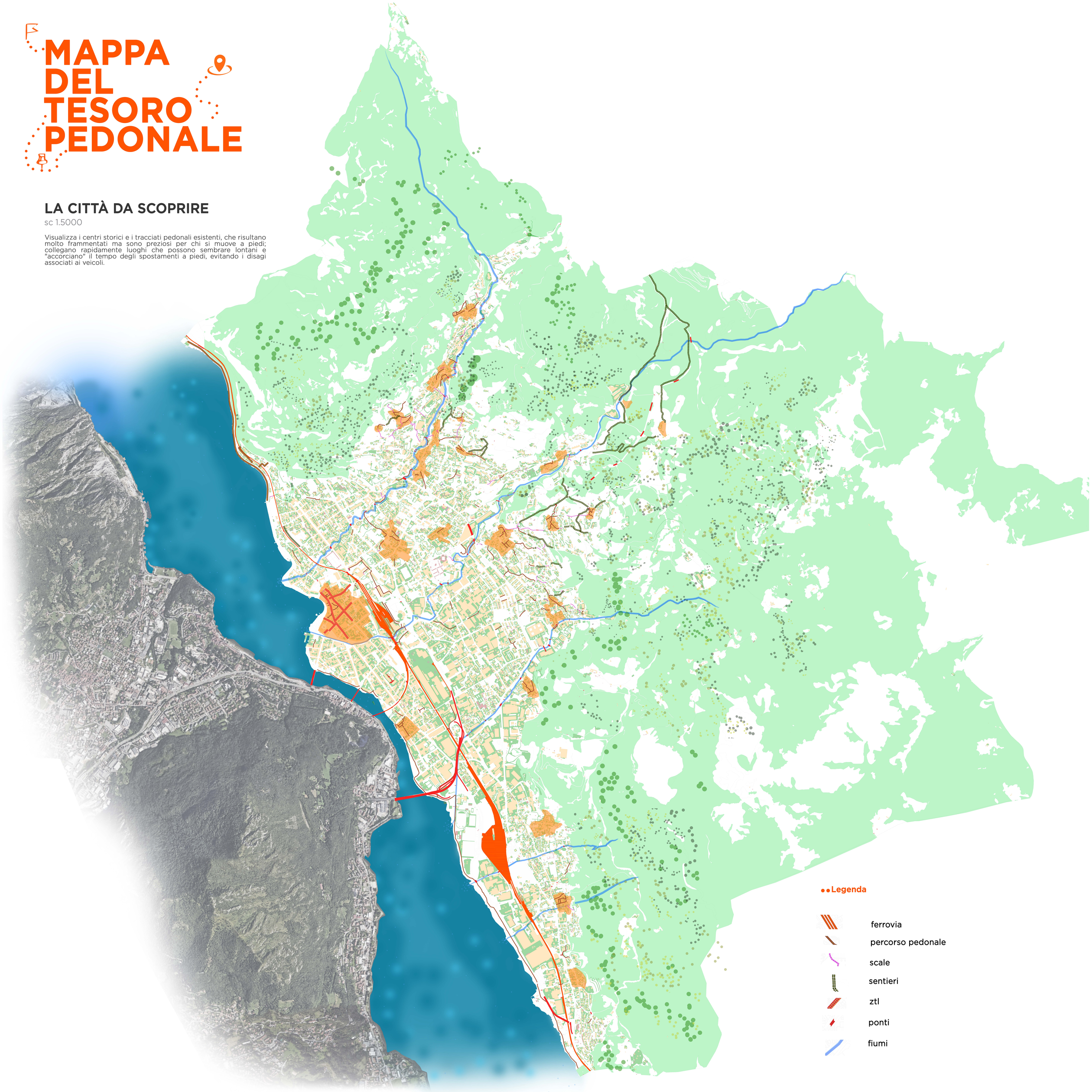
Visualizza i centri storici e i tracciati pedonali esistenti, che risultano molto frammentati ma sono preziosi per chi si muove a piedi; collegano rapidamente luoghi che possono sembrare lontani e "accorciano" il tempo degli spostamenti a piedi, evitando i disagi associati ai veicoli.